

 <b>POLITÉCNICA</b>	<b>UNIVERSIDAD POLITÉCNICA DE MADRID</b> <b>ESCUELA TÉCNICA SUPERIOR DE INGENIEROS</b> <b>INFORMÁTICOS</b>	
PROCESO DE GESTIÓN DE PRÁCTICAS EXTERNAS		Código PR/CL/003



	Responsable de Elaboración	Responsable de Revisión	Responsable de Aprobación
<b>Nombre:</b>	Araceli Jiménez Domínguez	Paloma Vivas Quintana	Francisco Javier Soriano Camino
<b>Puesto:</b>	Responsable de la Unidad Técnica de Calidad	Responsable de la OREX	Director
<b>Firma:</b>			
<b>Fecha:</b>	10/04/2020	14/04/2020	22/09/20

<b>Revisión 01:</b> (30/10/13)  Aprobada por J.E.	Simplificación y actualización del antiguo Proceso de Prácticas en Empresa (PR/CL/2.2/002) de acuerdo con nueva normativa <sup>1</sup> . <ul style="list-style-type: none"> <li>De acuerdo con la nueva normativa, "la organización y gestión de las prácticas externas implicará abordar dos procesos superpuestos (...) el proceso de Elaboración de la Oferta de Prácticas Externas y el proceso de Gestión de Prácticas Externas". Se recogen en este procedimiento de Gestión de Prácticas Externas, las fases correspondientes a la Elaboración de la Oferta, antes de las de Gestión, para dar cumplimiento a la Normativa.</li> <li>Se elimina la parte relativa a revisión y propuestas de mejora, puesto que estas se llevarán a cabo a través del procedimiento PR/ES/001 Elaboración y revisión del Plan Anual de Calidad.</li> </ul>
<b>Revisión 02:</b> (11/2/15) Aprobada por C.C.	<ul style="list-style-type: none"> <li>En el subproceso de Gestión de Prácticas Externas (SBPR/CL/OO3-02), se ha modificado el nombre del ANX-SBPR/CL/OO3-02-01, que aparecía por error, como "Oferta válida" y se debe cambiar por "Solicitud".</li> </ul>
<b>Revisión 03:</b> (2/12/15) Aprobada por C.C.	<ul style="list-style-type: none"> <li>Se modifica la definición del indicador IND-PR/CL/003-04 "Nº de alumnos que realizan PPEE/Nº de alumnos matriculados en la titulación"</li> </ul>
<b>Revisión 04:</b> (21/06/17)  Aprobada por C.C.	<ul style="list-style-type: none"> <li>Se sustituye COLFI por OREX.</li> <li>Se cambia la definición del indicador IND-PR/CL/003-03 de la siguiente forma: "Nº de alumnos matriculados en la asignatura de practicum o asignatura similar de otras titulaciones / Nº de alumnos matriculados en la titulación".</li> <li>Se modifican los estándares de todos los indicadores.</li> </ul>
<b>Revisión 05:</b> (10/05/2018) Aprobada por C.C.	<ul style="list-style-type: none"> <li>Se incluye la evidencia "Listado de alumnos en prácticas" indicando la empresa/institución donde se realizan.</li> <li>Se recodifican el resto de evidencias y se actualizan las del flujograma.</li> </ul>
<b>Revisión 06:</b> (22/09/20) Aprobada por C.C.	Se cambia la definición de los siguientes indicadores: <ul style="list-style-type: none"> <li>IND-PR/CL/003-02 "Nº total de prácticas realizadas"</li> <li>IND-PR/CL/003-04 por "Nº de alumnos que superan la asignatura de prácticas / Nº de alumnos que realizan la asignatura de prácticas"</li> </ul>

<sup>1</sup> Normativa de Prácticas Académicas Externas. (Aprobada por el Consejo de Gobierno en su sesión de 28 de febrero de 2013). Art. 32. Garantía de Calidad de las prácticas académicas externas

 <b>POLITÉCNICA</b>	<b>UNIVERSIDAD POLITÉCNICA DE MADRID</b> <b>ESCUELA TÉCNICA SUPERIOR DE INGENIEROS</b> <b>INFORMÁTICOS</b>	
<b>PROCESO DE GESTIÓN DE PRÁCTICAS EXTERNAS</b>		<b>Código</b> <b>PR/CL/003</b>

<b>Objeto:</b>	El objeto del presente procedimiento es describir el proceso mediante el que se regula la elaboración de la oferta de prácticas externas, curriculares, vinculadas a los estudios de Grado, Máster y Doctorado, así como a otras titulaciones de la UPM y la gestión de las mismas.
<b>Responsable/ Propietario:</b>	Adjunta al Director para Relaciones con Empresas y con la Sociedad
<b>Documentos de referencia:</b>	<ul style="list-style-type: none"> <li>• Real Decreto 1791/2010, de 30 de diciembre, por el que se aprueba el Estatuto del Estudiante Universitario.</li> <li>• Real Decreto 1493/2011, por el que se regulan las prácticas académicas externas de los estudiantes universitarios.</li> <li>• Normativa de la Seguridad Social</li> <li>• Normativa de Prácticas Académicas Externas (aprobada en Consejo de Gobierno el 28/02/2013).</li> <li>• Normas de la asignatura de Prácticas Externas</li> </ul>
<b>Registros/ Evidencias:</b>	<p>SBPR/CL/OO3-01: Elaboración de la Oferta de Prácticas Externas</p> <ul style="list-style-type: none"> <li>• ANX-SBPR/CL/OO3-01-01 Estudio de necesidades de PPEE</li> <li>• ANX-SBPR/CL/OO3-01-02 Oferta de PPEE válidas</li> </ul> <p>SBPR/CL/OO3-02: Gestión de Prácticas Externas</p> <ul style="list-style-type: none"> <li>• ANX-SBPR/CL/OO3-02-01 Solicitud (muestra de interés)</li> <li>• ANX-SBPR/CL/OO3-02-02 Listado de alumnos en prácticas</li> <li>• ANX-SBPR/CL/OO3-02-03 Solicitudes validadas (propuesta de practicum)</li> <li>• ANX-SBPR/CL/OO3-02-04 Convenios marco/ individual</li> <li>• ANX-SBPR/CL/OO3-02-05 Matrícula</li> <li>• ANX-SBPR/CL/OO3-02-06 Programa formativo</li> <li>• ANX-SBPR/CL/OO3-02-07 Protocolo de seguimiento</li> <li>• ANX-SBPR/CL/OO3-02-08 Informes tutor profesional</li> <li>• ANX-SBPR/CL/OO3-02-09 Informes alumno</li> <li>• ANX-SBPR/CL/OO3-02-10 Informes tutor académico</li> <li>• ANX-SBPR/CL/OO3-02-11 Propuesta calificación tutor académico</li> <li>• ANX-SBPR/CL/OO3-02-12 Propuesta calificación adicional tribunal evaluador</li> <li>• ANX-SBPR/CL/OO3-02-13 Propuesta calificación global</li> <li>• ANX-SBPR/CL/OO3-02-14 Calificación académica</li> <li>• ANX-SBPR/CL/OO3-02-15 Informe de resultados de la encuesta</li> </ul>

 <b>POLITÉCNICA</b>	<b>UNIVERSIDAD POLITÉCNICA DE MADRID</b> <b>ESCUELA TÉCNICA SUPERIOR DE INGENIEROS</b> <b>INFORMÁTICOS</b>	
PROCESO DE GESTIÓN DE PRÁCTICAS EXTERNAS		Código PR/CL/003

<b>Indicadores:</b>			
<b>Definición:</b> Grado de satisfacción de los estudiantes con las PPEE			
IND-PR/CL/003-01	<b>Estándar</b>	<b>Periodicidad</b>	<b>Responsable</b>
	<b>&gt; 4/5</b>	<b>anual</b>	<b>OREX</b>
<b>Definición:</b> Nº total de prácticas realizadas			
IND-PR/CL/003-02	<b>Estándar</b>	<b>Periodicidad</b>	<b>Responsable</b>
	<b>250</b>	<b>anual</b>	<b>OREX</b>
<b>Definición:</b> Nº de alumnos matriculados en la asignatura Practicum o asignatura similar de otras titulaciones/Nº de alumnos matriculados en la titulación			
IND-PR/CL/003-03	<b>Estándar</b>	<b>Periodicidad</b>	<b>Responsable</b>
	<b>10 %</b>	<b>anual</b>	<b>OREX</b>
<b>Definición:</b> Nº de alumnos que superan la asignatura de prácticas / Nº de alumnos que realizan la asignatura de prácticas			
IND-PR/CL/003-04	<b>Estándar</b>	<b>Periodicidad</b>	<b>Responsable</b>
	<b>95 %</b>	<b>anual</b>	<b>OREX</b>
<b>Definición:</b> Nº de convenios firmados con empresas e instituciones (convenios marco, no convenios individuales)			
IND-PR/CL/003-05	<b>Estándar</b>	<b>Periodicidad</b>	<b>Responsable</b>
	<b>20</b>	<b>anual</b>	<b>OREX</b>

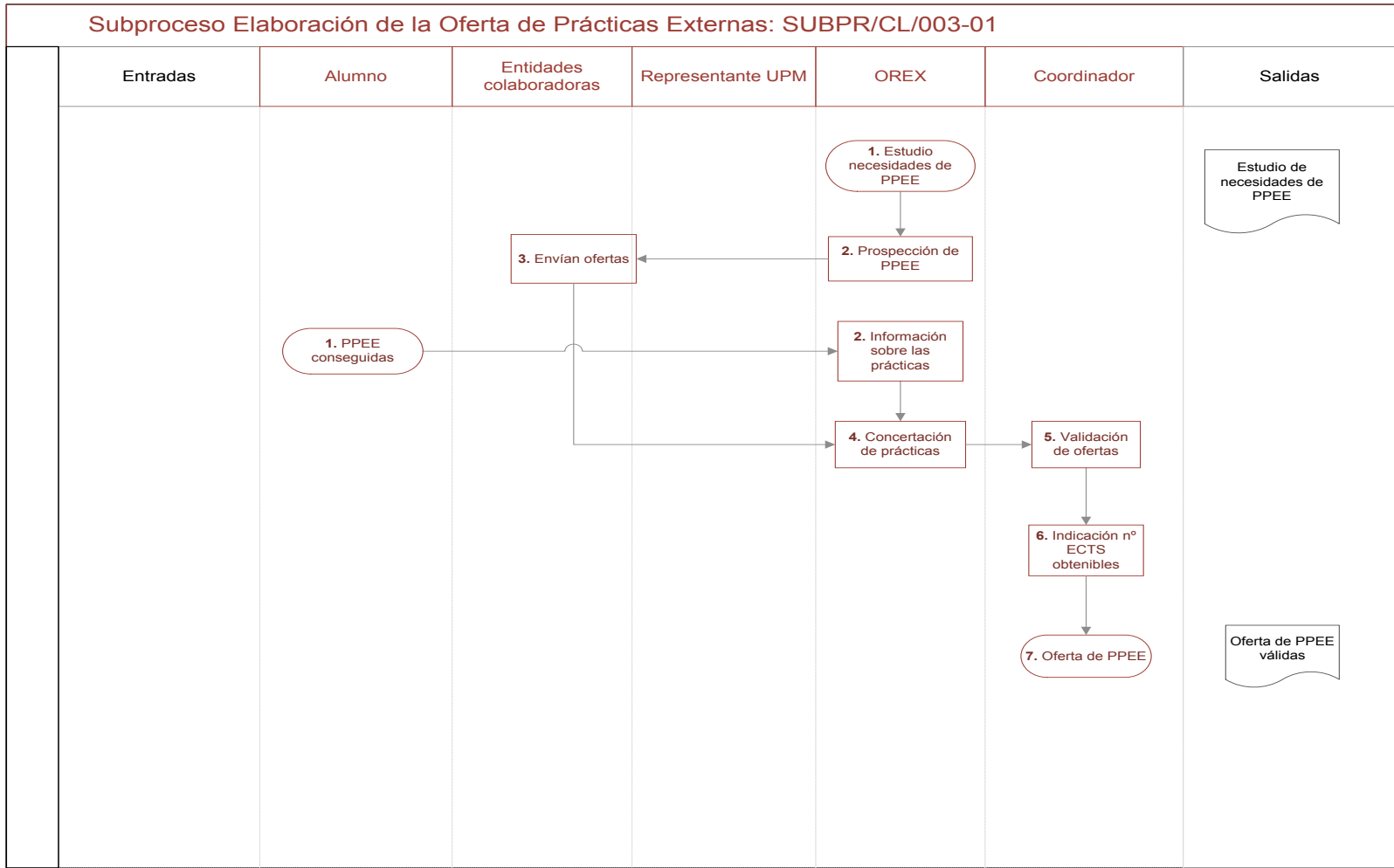

**SUBPR. Gestión de Prácticas Externas: SUBPR/CL/003-2**

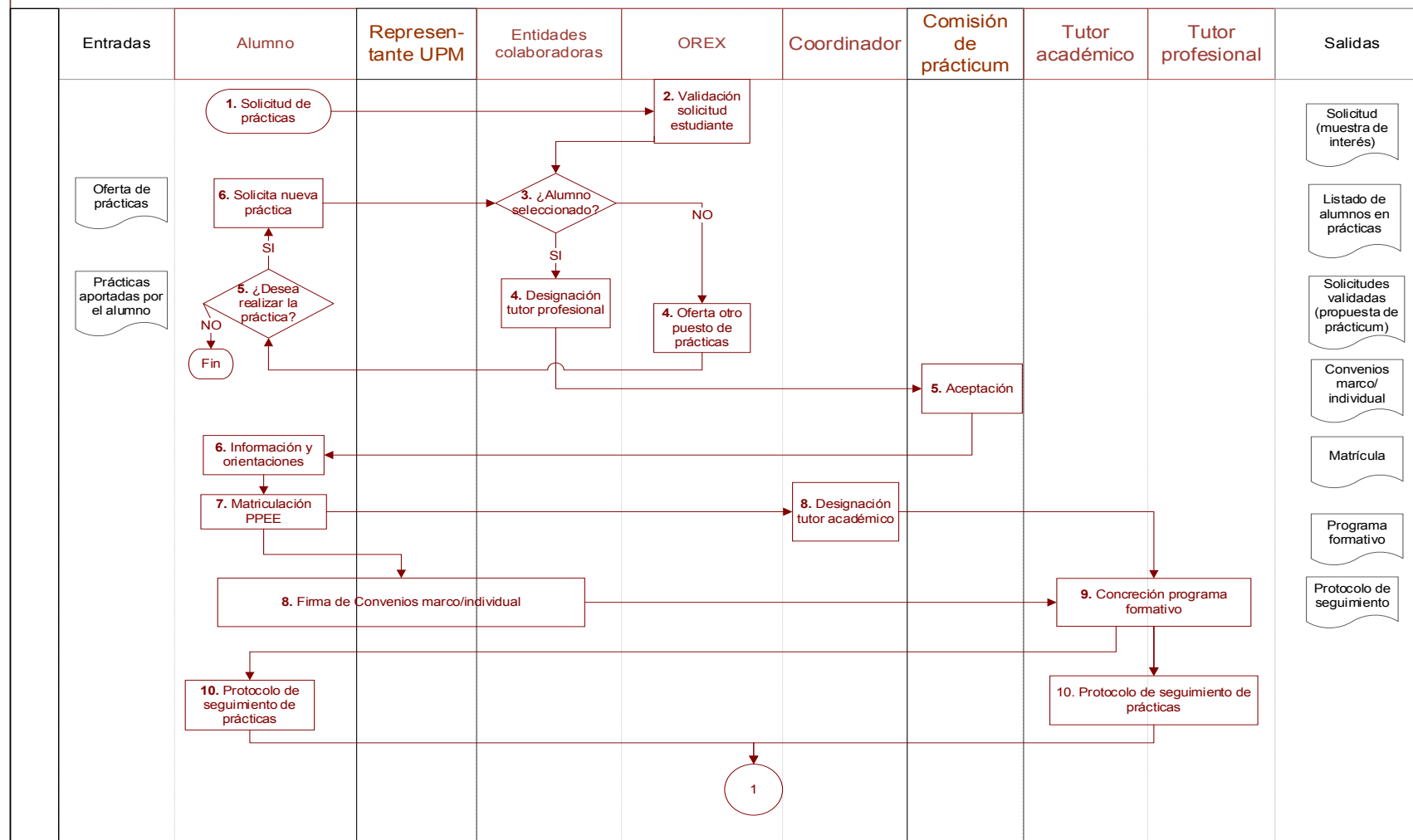



POLITÉCNICA

UNIVERSIDAD POLITÉCNICA DE MADRID  
ESCUELA TÉCNICA SUPERIOR DE INGENIEROS  
INFORMÁTICOS



PROCESO DE GESTIÓN DE PRÁCTICAS EXTERNAS

Código  
PR/CL/003

SUBPR. Gestión de Prácticas Externas: SUBPR/CL/003-02

