









 POLITÉCNICA	UNIVERSIDAD POLITÉCNICA DE MADRID ESCUELA TÉCNICA SUPERIOR DE INGENIEROS INFORMÁTICOS	
PROCESO DE SEGUIMIENTO DEL DOCTORANDO		Código PR/CL/012

	Responsable de elaboración	Responsable de revisión	Responsable de aprobación
Nombre:	Araceli Jiménez Domínguez	Marta Patiño Martínez	Javier Soriano Camino
Puesto:	Técnico de la Unidad Técnica de Calidad	Subdirectora de Investigación, Innovación y Doctorado	Director
Firma:			
Fecha:	30/05/2019	11/02/2020	03/03/2020



Objeto:	El objeto del presente procedimiento es definir el proceso mediante el cual el alumno es tutorizado y supervisado en el plazo máximo establecido por la normativa, desde que accede a un programa de doctorado que se imparte en la Escuela Técnica Superior de Ingenieros Informáticos (ETSIINF), hasta el momento en que deposita su tesis doctoral.
Responsable/ Propietario:	Subdirector responsable de Doctorado en la Escuela
Documentos de referencia:	<p>Propia UPM:</p> <p>Reglamento de elaboración y evaluación de la tesis doctoral </p> <p>Modificación del reglamento (30 de marzo de 2017) </p> <p>Modelo de Doctorado de la UPM </p> <p>Guía de buenas prácticas </p> <p>Criterios de calidad de las tesis doctorales </p> <p>Estatal y Autonómica:</p> <p>Real Decreto 99/2011, por el que se regulan las enseñanzas oficiales de Doctorado.</p> <p>Real Decreto 1393/2007, por el que se establece la ordenación de las enseñanzas universitarias oficiales.</p>
Registros/ Evidencias:	<ul style="list-style-type: none"> • ANX-PR/CL/012-01 Compromiso documental de supervisión y evaluación del doctorando firmado por Doctorando, Director y Tutor, Coordinador del programa, Subdirector y Vicerrector responsables de Doctorado • ANX-PR/CL/012-02 Documento de Actividades del Doctorando (DAD) • ANX-PR/CL/012-03 Plan de investigación (PI) • ANX-PR/CL/012-04 Informe del Director y del Tutor sobre el DAD y el PI • ANX-PR/CL/012-05 Acta de la CAPD que contiene evaluación de DAD y PI • ANX-PR/CL/012-06 Versión provisional de la tesis doctoral

 POLITÉCNICA	UNIVERSIDAD POLITÉCNICA DE MADRID ESCUELA TÉCNICA SUPERIOR DE INGENIEROS INFORMÁTICOS	
PROCESO DE SEGUIMIENTO DEL DOCTORANDO		Código PR/CL/012

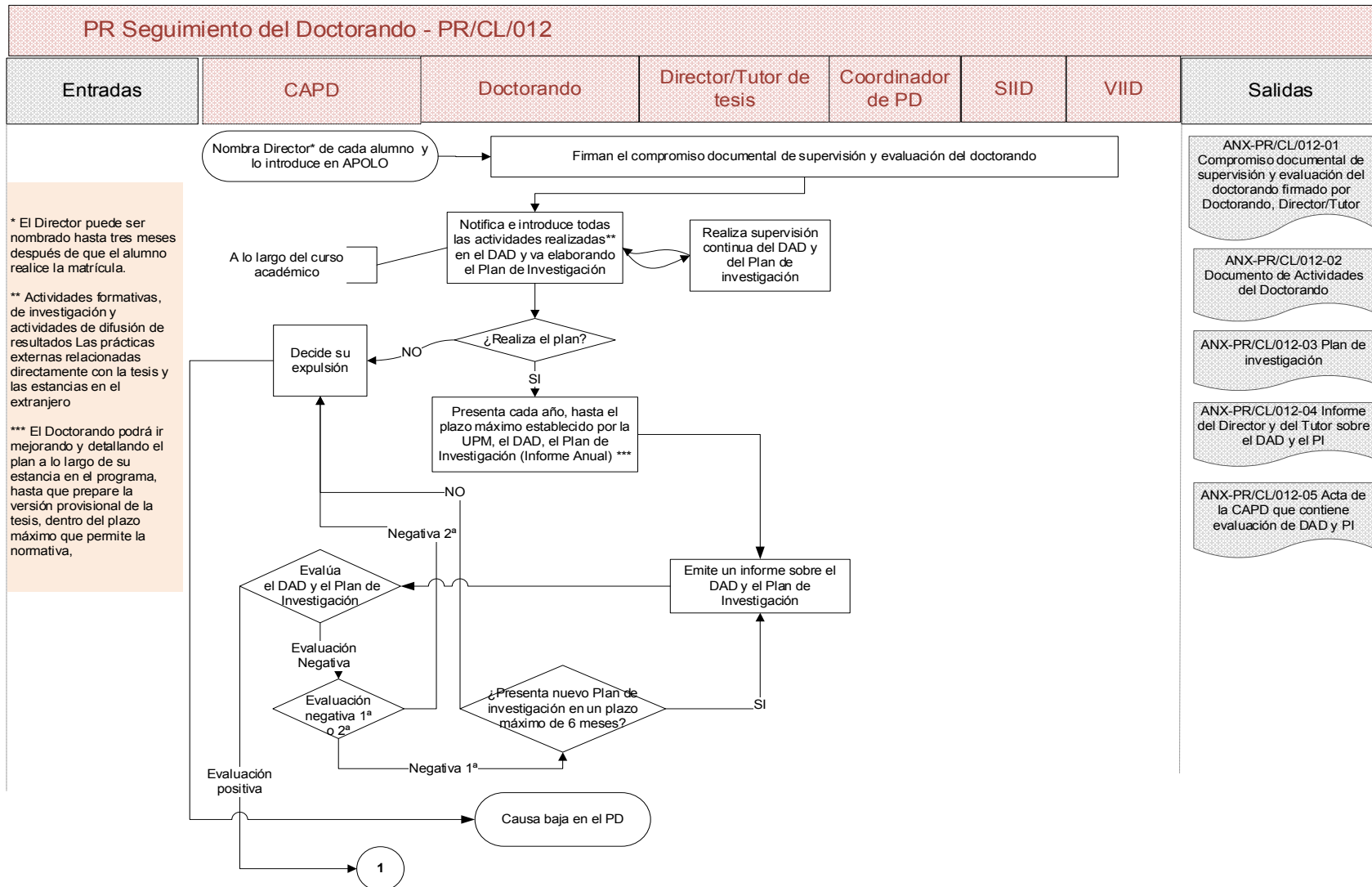

Indicadores: Proveedor de datos: Vicerrectorado de Alumnos			
Definición: Grado de satisfacción de los doctorandos con la supervisión, seguimiento y tutorización recibida por parte de su Director y tutor de tesis (Pregunta 2-bloque V de la encuesta de satisfacción realizado por el Observatorio Académico)			
IND-PR/CL/012-01	Estándar Mayor de 7/10	Periodicidad Anual	Responsable Responsable en el Centro
Definición: Porcentaje de alumnos que causan baja en el Programa de Doctorado			
IND-PR/CL/012-02	Estándar < 30 %	Periodicidad Anual	Responsable Responsable en el Centro
Definición: Porcentaje de alumnos que han recibido evaluación positiva del Plan de Investigación			
IND-PR/CL/012-03	Estándar >95 %	Periodicidad Anual	Responsable Responsable en el Centro
Definición: Porcentaje de alumnos con prórroga ordinaria			
IND-PR/CL/012-04	Estándar	Periodicidad Anual	Responsable Responsable en el Centro
Definición: Porcentaje de alumnos con prórroga extraordinaria			
IND-PR/CL/012-05	Estándar	Periodicidad Anual	Responsable Responsable en el Centro
Definición: Porcentaje de alumnos que solicitan baja temporal			
IND-PR/CL/012-06	Estándar	Periodicidad Anual	Responsable Responsable en el Centro

 POLITÉCNICA	UNIVERSIDAD POLITÉCNICA DE MADRID ESCUELA TÉCNICA SUPERIOR DE INGENIEROS INFORMÁTICOS	
ROCESO DE SEGUIMIENTO DEL DOCTORANDO		Código: PR/CL/012



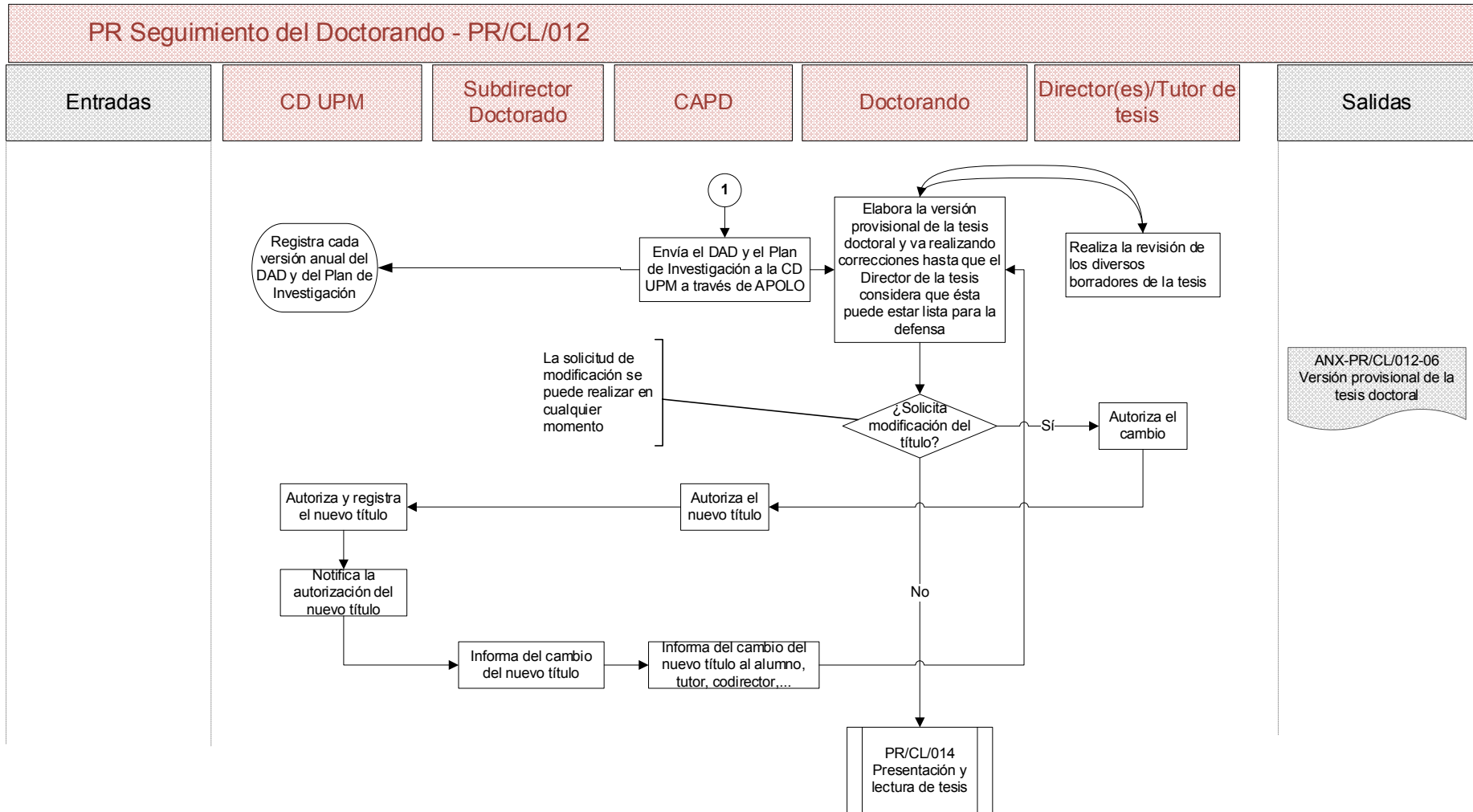

 POLITÉCNICA	UNIVERSIDAD POLITÉCNICA DE MADRID ESCUELA TÉCNICA SUPERIOR DE INGENIEROS INFORMÁTICOS	
ROCESO DE SEGUIMIENTO DEL DOCTORANDO		Código: PR/CL/012

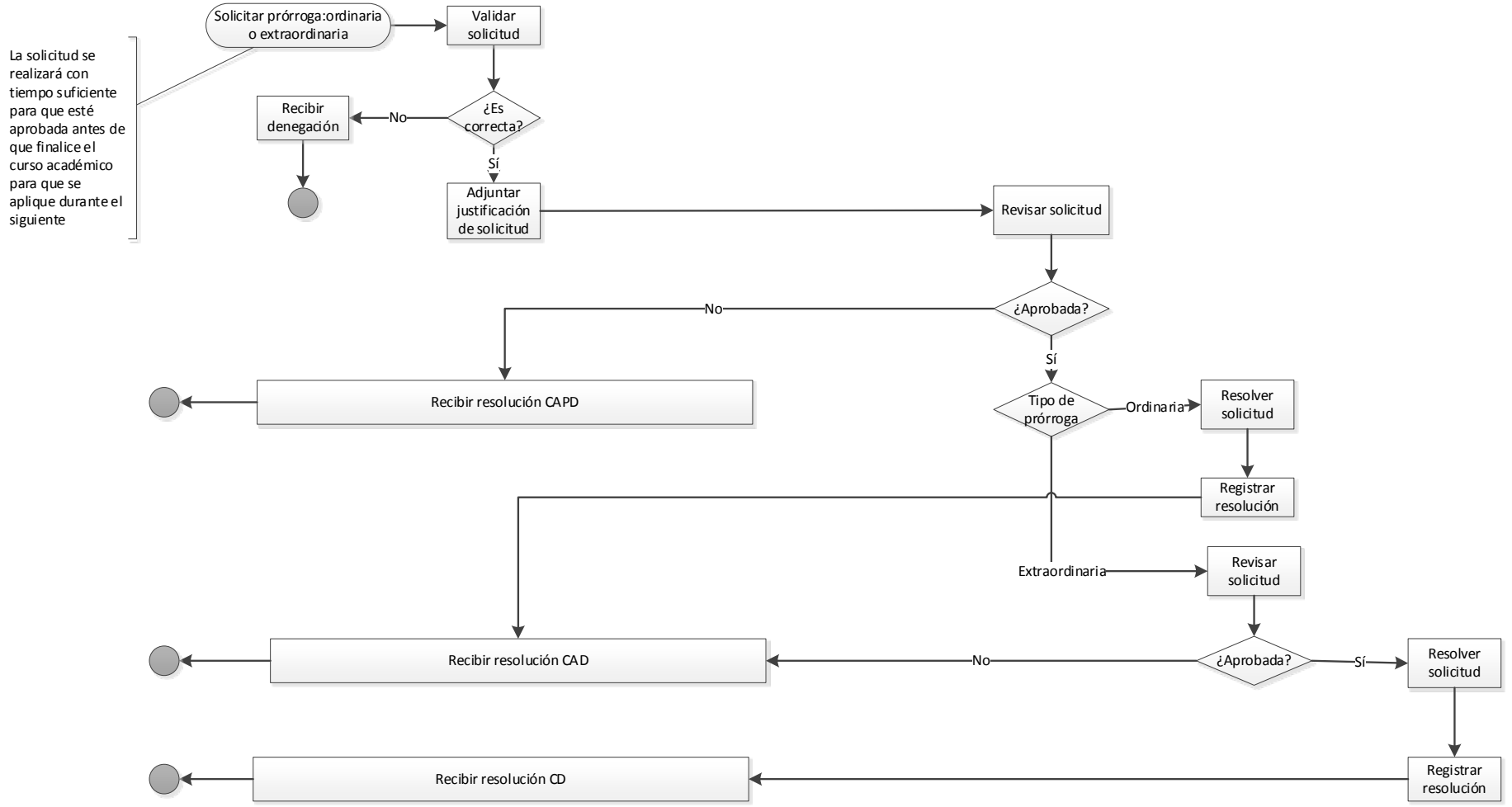

	UNIVERSIDAD POLITÉCNICA DE MADRID ESCUELA TÉCNICA SUPERIOR DE INGENIEROS INFORMÁTICOS	
ROCESO DE SEGUIMIENTO DEL DOCTORANDO		Código: PR/CL/012

PR. Seguimiento del Doctorando - PR/CL/012 (Solicitud de prórrogas: Ordinaria o Extraordinaria)



 POLITÉCNICA	UNIVERSIDAD POLITÉCNICA DE MADRID ESCUELA TÉCNICA SUPERIOR DE INGENIEROS INFORMÁTICOS	
ROCESO DE SEGUIMIENTO DEL DOCTORANDO		Código: PR/CL/012

PR. Seguimiento del Doctorando - PR/CL/012 (Solicitud de baja temporal y baja según normativa)

