

 POLITÉCNICA	UNIVERSIDAD POLITÉCNICA DE MADRID ESCUELA TÉCNICA SUPERIOR DE INGENIEROS INFORMÁTICOS	
PROCESO DE GESTIÓN DEL PDI		Código: PR/SO/001



	Responsable de Elaboración/Modificación	Responsable de Revisión	Responsable de Aprobación
Nombre:	Araceli Jiménez Domínguez	M ^a Jesús Miranda Botija	Francisco Javier Soriano Camino
Puesto:	Responsable de la Unidad Técnica de Calidad	Administradora de Centro	Director
Firma:			
Fecha:	12/06/2019	14/06/2019	24/06/2019

Revisión 01: (15/10/2013) Aprobada por J.E.	Se han separado las actividades relativas a la gestión del PDI y del PAS, de los siguientes procesos: PR/SO/1/001 Captación y selección de PDI y PAS, PR/SO/1/002 Formación de PDI y PAS, PR/SO/1/003 Evaluación, promoción y reconocimiento del PDI y PAS y PR/SO/1/004 Movilidad del PDI y PAS. Posteriormente, éstas se han agrupado, como subproceso, en dos únicos procesos, según el correspondiente colectivo: PR/SO/001 Gestión del PDI y PR/SO/002 Gestión del PAS
Revisión 02: (11/02/15) Aprobada por C.C.	<ul style="list-style-type: none"> • Se incluye de nuevo el flujograma porque estaba ilegible. • Revisión del indicador IND-SBPR/SO/001-01-01. • Se incluyen en el apartado de registros las evidencias de los flujogramas y además se incluyen la evidencia de informe anual de evaluación de cobertura de PDI del Dpto., Centro y UPM por ser obligatorias según evidencias de ANECA.
Revisión 03: (21/06/2017) Aprobada por C.C.	<ul style="list-style-type: none"> • Se cambia el indicador IND-SBPR/SO/001-03-01, quedando como: Porcentaje de profesores encuestados en la encuesta realizada a los alumnos para evaluar la actividad docente de profesores.
Revisión 04: (21/09/2018) Aprobada por C.C.	<ul style="list-style-type: none"> • Cambiar el nombre del subproceso SBPR/SO/001-03 Evaluación, promoción y reconocimiento por el SBPR/SO/001-03 Asignación del complemento por méritos docentes. • Sustituir el indicador del subproceso anterior por otro que corresponda al de complemento por méritos docentes. • Revisar evidencias, incluir las que se vienen recogiendo referidas a listados y recodificar las existentes
Revisión 05: (24/06/2019) Aprobada por C.C.	<ul style="list-style-type: none"> • Se han eliminado evidencias innecesarias para simplificar el procedimiento, ajustándose más a la realidad del mismo dentro del centro. • Se revisan los indicadores y los datos se desglosan por departamentos. • Se actualizan los flujogramas de captación y selección, asignación por complemento de méritos docentes y el de movilidad.



Objeto:	<p>Describir cómo el Centro gestiona la captación y selección, la formación, la evaluación, la promoción, el reconocimiento y la movilidad del PDI en línea con el compromiso adquirido al respecto en su Política de Calidad, su despliegue en objetivos y los mecanismos y fuentes de información que permiten que la toma de decisiones se encauce hacia la mejora continua, con la participación de los grupos de interés idóneos en cada caso.</p> <p>Consta de varios subprocesos:</p> <p>1. SBPR/SO/001-01 Captación y selección</p>
----------------	--

 POLITÉCNICA	UNIVERSIDAD POLITÉCNICA DE MADRID ESCUELA TÉCNICA SUPERIOR DE INGENIEROS INFORMÁTICOS	
PROCESO DE GESTIÓN DEL PDI		Código: PR/SO/001

	<p>Proceso mediante el cual se recoge y valora la información sobre necesidades de Personal Académico del Centro y, de acuerdo con la Política de Personal, el marco legal y la RPT en vigor, se procede a la convocatoria de nuevas plazas mediante los sistemas de concursos de acceso.</p> <p>2. SBPR/SO/001-02 Formación Proceso seguido para la detección de necesidades formativas del PDI del Centro; la elaboración, partiendo de las mismas, de un Plan de Formación y la evaluación del mismo una vez llevado a la práctica.</p> <p>3. SBPR/SO/001-03 Asignación del complemento por méritos docentes Aprobado en Junta de Gobierno de la UPM del 27/01/1993 y modificado en mismo órgano el 27/11/1997</p> <p>4. SBPR/SO/001-04 Movilidad Proceso de movilidad del PDI de la UPM, en sus dos ámbitos: el tradicional del Programa Erasmus y las Convocatorias centradas en el procedimiento de implantación del EEES. La movilidad se realiza para fomentar el conocimiento de los métodos pedagógicos que se utilizan en otras instituciones (universidades o empresas), así como las experiencias de las instituciones europeas de educación superior vinculadas a la adaptación al proceso de Bolonia.</p>
Responsable/ Propietario:	Director del Centro es propietario de las Fases de los Subprocesos que se desarrollan en el Centro
Documentos de referencia:	<p>SBPR/SO/001-01 Captación y selección</p> <ul style="list-style-type: none"> - Ley Orgánica 6/2001, de 21 de diciembre, de Universidades, modificada por la Ley Orgánica 4/2007, de 12 de abril. - Estatutos de la Universidad. - RPT. - Política de Personal de la Universidad. - Líneas estratégicas del Centro. <p>SBPR/SO/001-02 Formación</p> <ul style="list-style-type: none"> - http://www.upm.es/Personal/PAS/Formacion - Puesta a punto: http://innovacioneducativa.upm.es/puestaapunto%20web/portada <p>SBPR/SO/001-03 Asignación del complemento por méritos docentes <u>(Aprobado en Junta de Gobierno de la UPM del 27/01/1993 y modificado en mismo órgano el 27/11/1997)</u></p> <p>SBPR/SO/001-04 Movilidad Programas de movilidad para el PDI http://www.upm.es/Personal/PDI/Movilidad</p>

 POLITÉCNICA	UNIVERSIDAD POLITÉCNICA DE MADRID ESCUELA TÉCNICA SUPERIOR DE INGENIEROS INFORMÁTICOS	
PROCESO DE GESTIÓN DEL PDI		Código: PR/SO/001

Registros:	<p>SBPR/SO/001-01 Captación y selección ANX-SBPR/SO/001-01-01 Propuestas para nuevas incorporaciones de PDI ANX-SBPR/SO/001-01-02 Nombramiento y contratos. (BOUPM) ANX-SBPR/SO/001-01-03 Resultados de evaluación de cobertura de necesidades de PDI, Depto., centro y UPM (Cubierto con la ficha de indicador del proceso, y con la Memoria del Claustro) ANX-SBPR/SO/001-01-04 Relación de plazas de PDI</p> <p>SBPR/SO/001-02 Formación ANX-SBPR/SO/001-02-01 Propuestas de acciones formativas ANX-SBPR/SO/001-02-02 Plan de formación ANX-SBPR/SO/001-02-03 Solicitudes de PDI a cursos de formación ANX-SBPR/SO/001-02-04 Listado de PDI admitidos a cursos de formación ANX-SBPR/SO/001-02-05 Informe de resultados del plan de formación del PDI ANX-SBPR/SO/001-02-06 Resultados encuesta de satisfacción con el curso de formación ANX-SBPR/SO/001-02-08 Informe de resultados del plan de formación del PDI del centro</p> <p>SBPR/SO/001-03 Asignación del complemento de méritos docentes ANX-SBPR/SO/001-03-01 Listado de PDI solicitando el complemento de Méritos Docentes ANX-SBPR/SO/001-03-02 Informes sobre el PDI ANX-SBPR/SO/001-03-03 Resolución de asignación del complemento de Méritos Docentes ANX-SBPR/SO/001-03-04 Alegaciones presentadas ANX-SBPR/SO/001-03-05 Resolución de solicitudes del complemento de méritos docentes alegadas</p> <p>SBPR/SO/001-04 Movilidad ANX-SBPR/SO/001-04-01 Listado de PDI solicitando movilidad ANX-SBPR/SO/001-04-02 Carta de aceptación ANX-SBPR/SO/001-04-03 Permiso de viaje ANX-SBPR/SO/001-04-04 Solicitud ANX-SBPR/SO/001-04-05 Acuerdo de movilidad ANX-SBPR/SO/001-04-06 Pre-viaje y/o documentación requerida ANX-SBPR/SO/001-04-07 Contrato de subvención ANX-SBPR/SO/001-04-08 Post-viaje y/o documentación requerida ANX-SBPR/SO/001-04-09 Certificado de estancia</p> <p>Ver modelos de solicitud en los distintos programas en: http://www.upm.es/institucional/Docentes/Movilidad_PDI</p>
-------------------	---

 POLITÉCNICA	UNIVERSIDAD POLITÉCNICA DE MADRID ESCUELA TÉCNICA SUPERIOR DE INGENIEROS INFORMÁTICOS	
PROCESO DE GESTIÓN DEL PDI		Código: PR/SO/001

Indicadores: Captación y selección del PDI			
Definición: Porcentaje de plazas solicitadas respecto al total de plazas del PDI			
IND-SBPR/SO/001-01-01	Estándar	Periodicidad	Responsable
	100%vacantes + plazas adicionales para que de acuerdo con el modelo de estimación de actividad de los Dptos. de la UPM sea 100.	ANUAL	DPTOS
Definición: Porcentaje de plazas concedidas de PDI respecto al total de plazas de PDI solicitadas			
IND-SBPR/SO/001-01-02	Estándar	Periodicidad	Responsable
	100%	ANUAL	Gestión de Personal
Definición: Porcentaje de plazas cubiertas de PDI respecto al total de plazas de PDI concedidas, distribuidas por departamentos			
IND-SBPR/SO/001-01-03	Estándar	Periodicidad	Responsable
	100%	ANUAL	Gestión de Personal

Indicadores: Asignación del complemento por méritos docentes			
Definición: Porcentaje de profesores con evaluación favorable respecto al total de profesores evaluados			
IND-SO/001-03-01	Estándar	Periodicidad	Responsable
	100%	Anual	Centro



POLITÉCNICA

UNIVERSIDAD POLITÉCNICA DE MADRID
ESCUELA TÉCNICA SUPERIOR DE INGENIEROS
INFORMÁTICOS



PROCESO DE GESTIÓN DEL PDI

Código: PR/SO/001

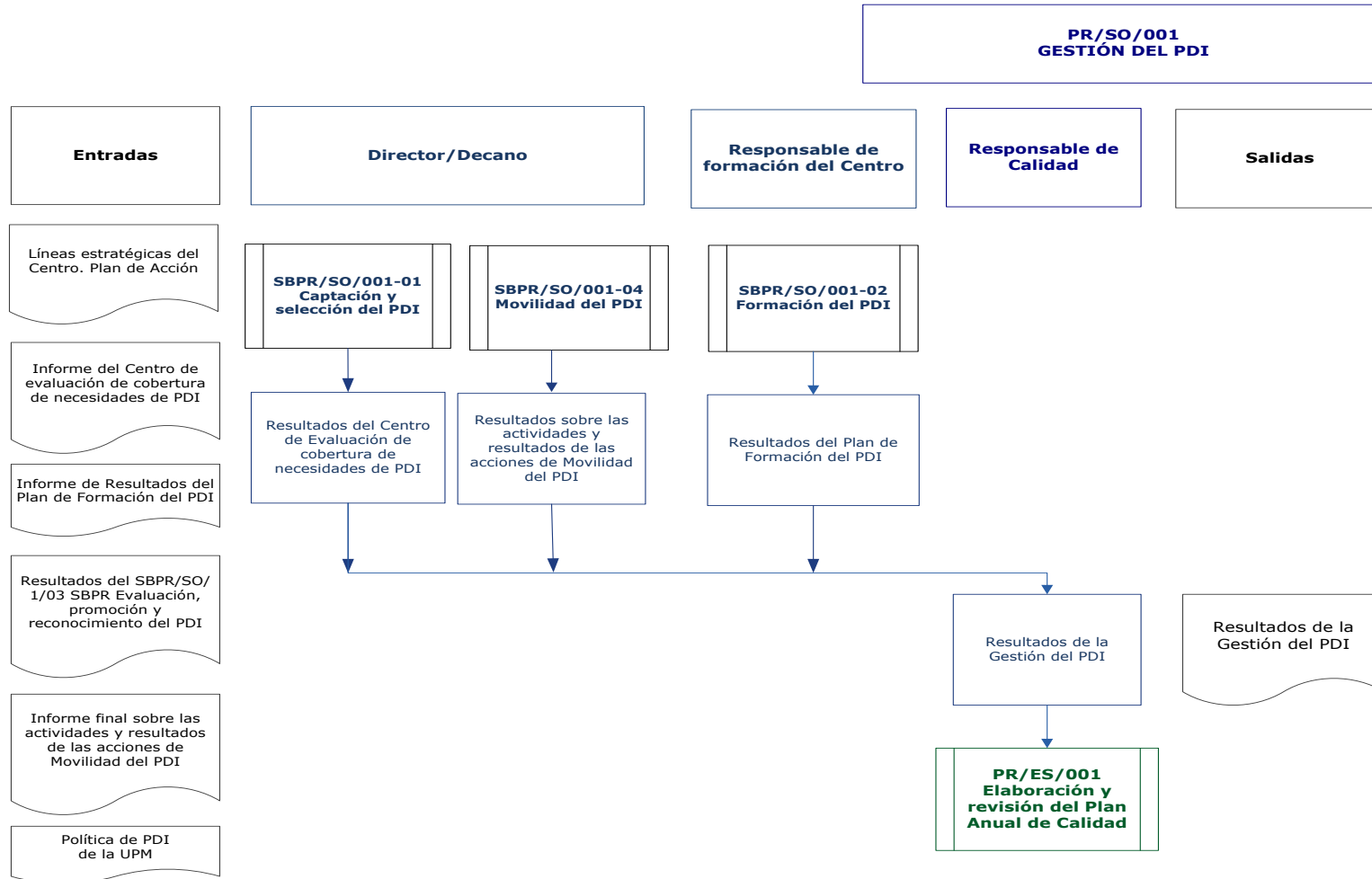



POLITÉCNICA

UNIVERSIDAD POLITÉCNICA DE MADRID ESCUELA TÉCNICA SUPERIOR DE INGENIEROS INFORMÁTICOS



PROCESO DE GESTIÓN DEL PDI

Código: PR/SO/001

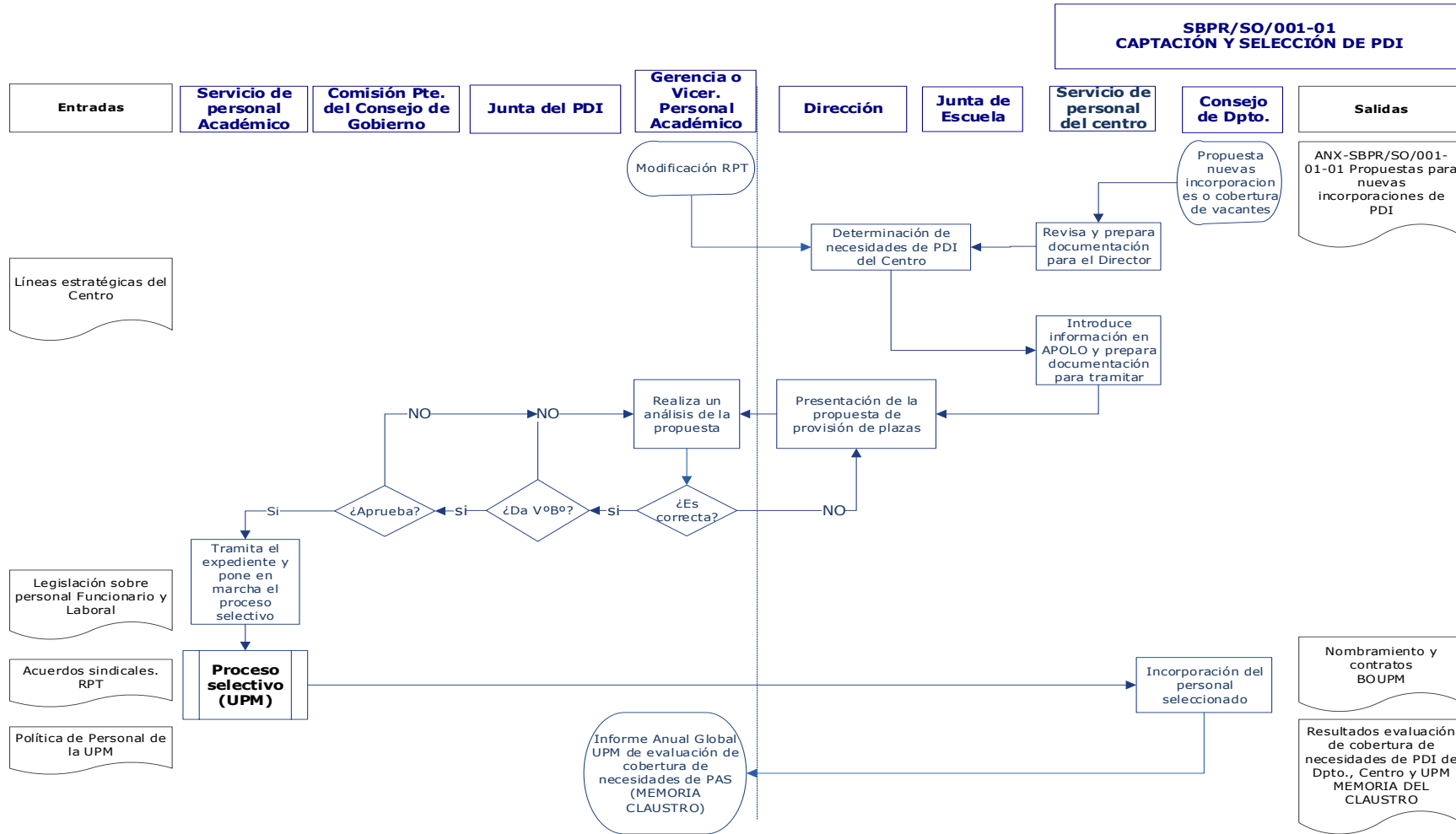



POLITÉCNICA

UNIVERSIDAD POLITÉCNICA DE MADRID ESCUELA TÉCNICA SUPERIOR DE INGENIEROS INFORMÁTICOS



PROCESO DE GESTIÓN DEL PDI

Código PR/SO/001

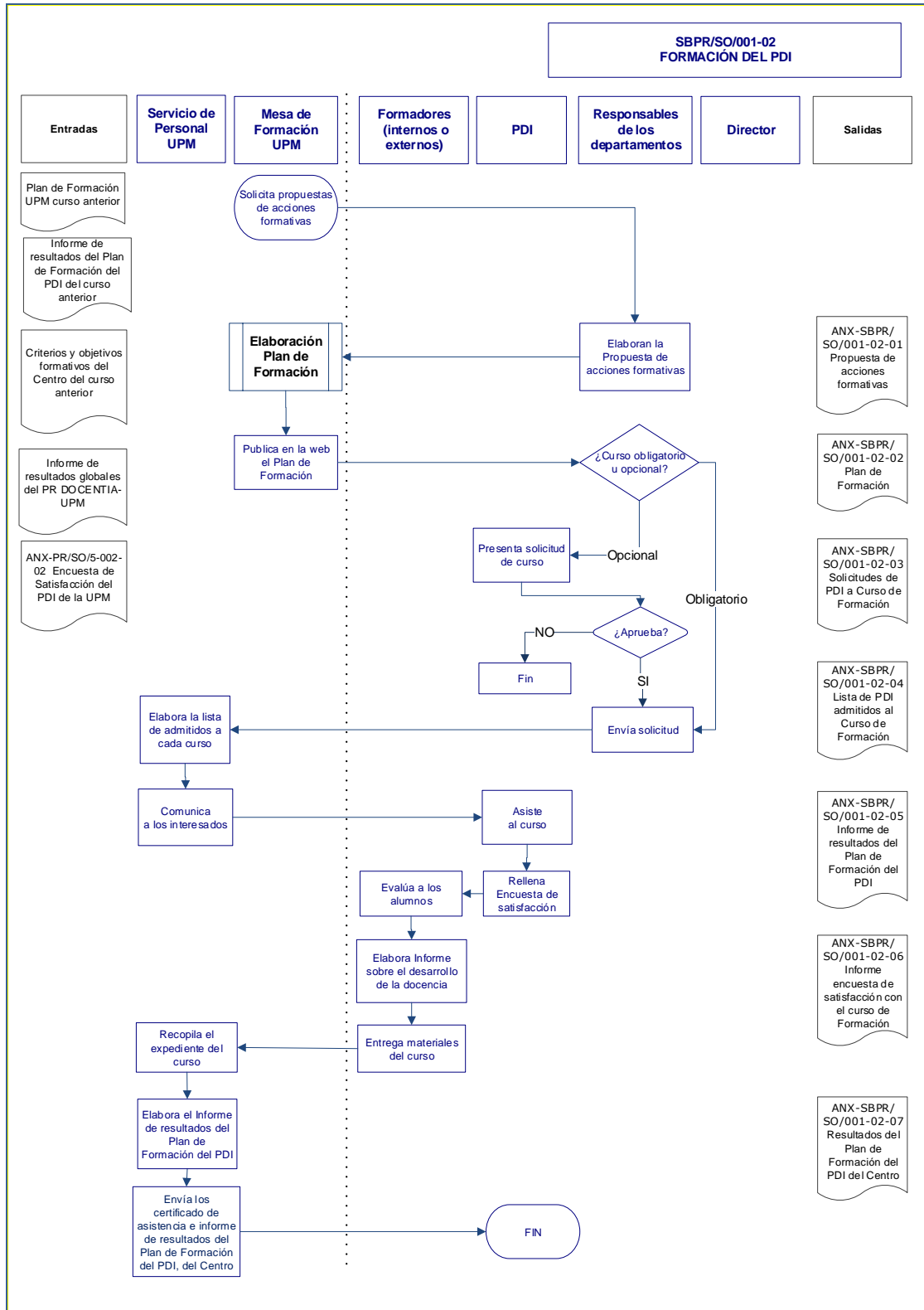

 POLITÉCNICA	UNIVERSIDAD POLITÉCNICA DE MADRID ESCUELA TÉCNICA SUPERIOR DE INGENIEROS INFORMÁTICOS	
PROCESO DE GESTIÓN DEL PDI		Código PR/SO/001

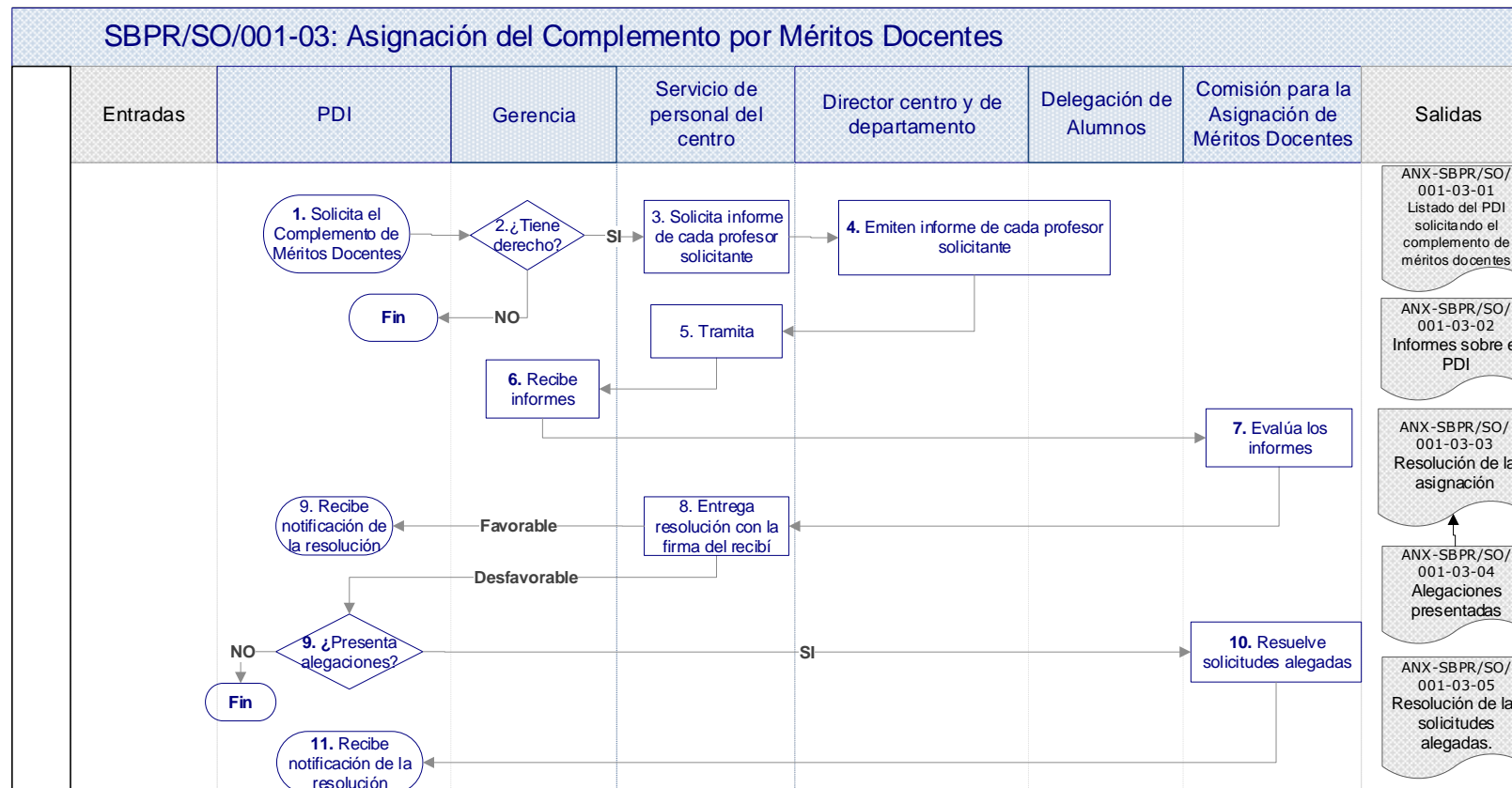



POLITÉCNICA

UNIVERSIDAD POLITÉCNICA DE MADRID ESCUELA TÉCNICA SUPERIOR DE INGENIEROS INFORMÁTICOS



PROCESO DE GESTIÓN DEL PDI

Código PR/SO/001

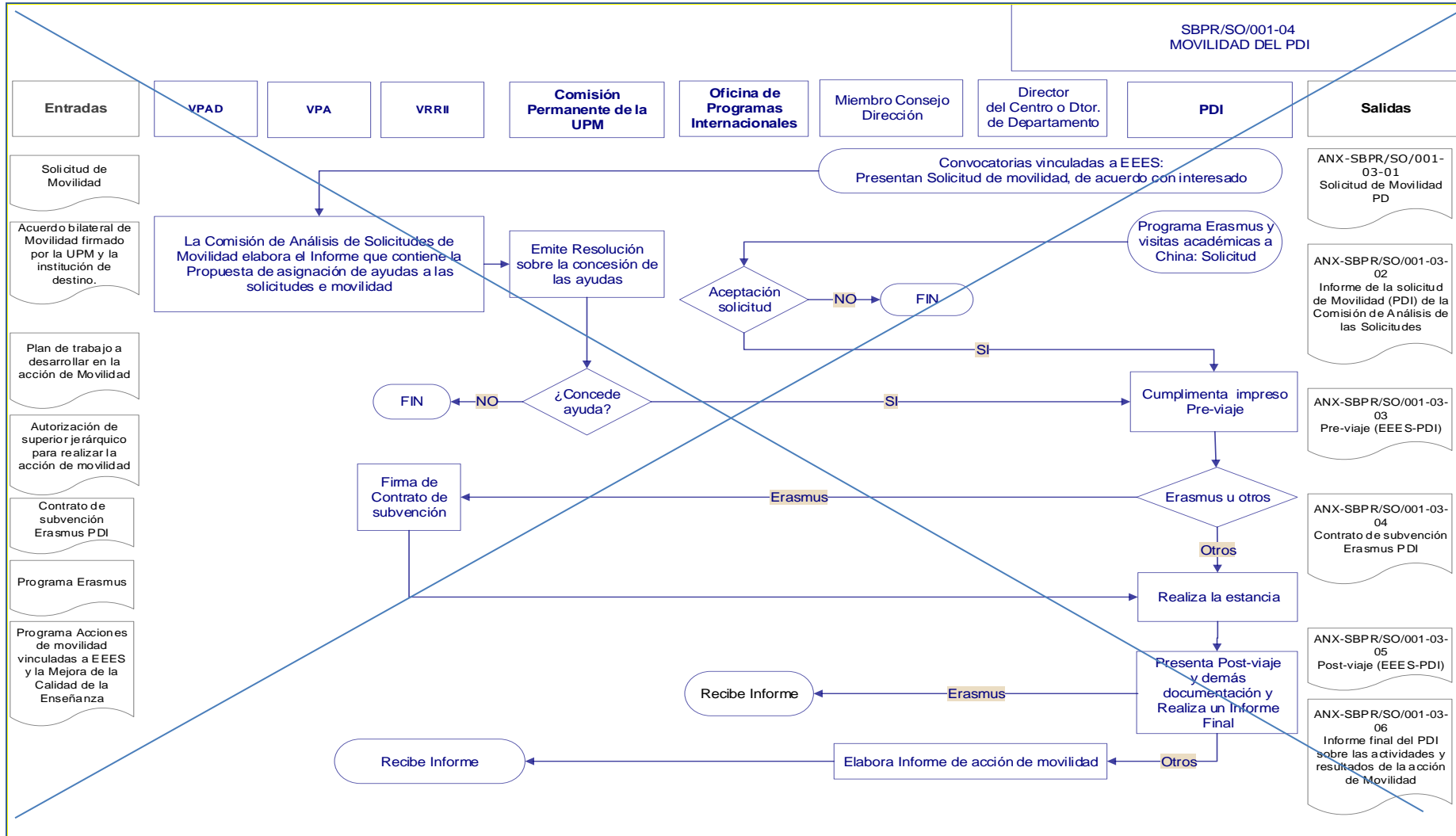

 POLITÉCNICA	UNIVERSIDAD POLITÉCNICA DE MADRID ESCUELA TÉCNICA SUPERIOR DE INGENIEROS INFORMÁTICOS	
PROCESO DE GESTIÓN DEL PDI		Código PR/SO/001

TIPOS DE MOVILIDAD PARA EL PDI

Impartir docencia: – programa Erasmus + y visitas académicas Hispano-Chino

°Formación: – Programa Erasmus +

Investigación; – Vicerrectorado Estrategia Académica e Internacional; Vicerrectorado de Investigación

– **Otro tipo de movilidad:** Visitas cortas por temas docentes; visitas cooperación; ...



POLITÉCNICA

UNIVERSIDAD POLITÉCNICA DE MADRID
ESCUELA TÉCNICA SUPERIOR DE INGENIEROS
INFORMÁTICOS



PROCESO DE GESTIÓN DEL PDI

Código PR/SO/001

SBPR/SO/001-04
MOVILIDAD DEL PDI (Erasmus + y visitas académica a China)

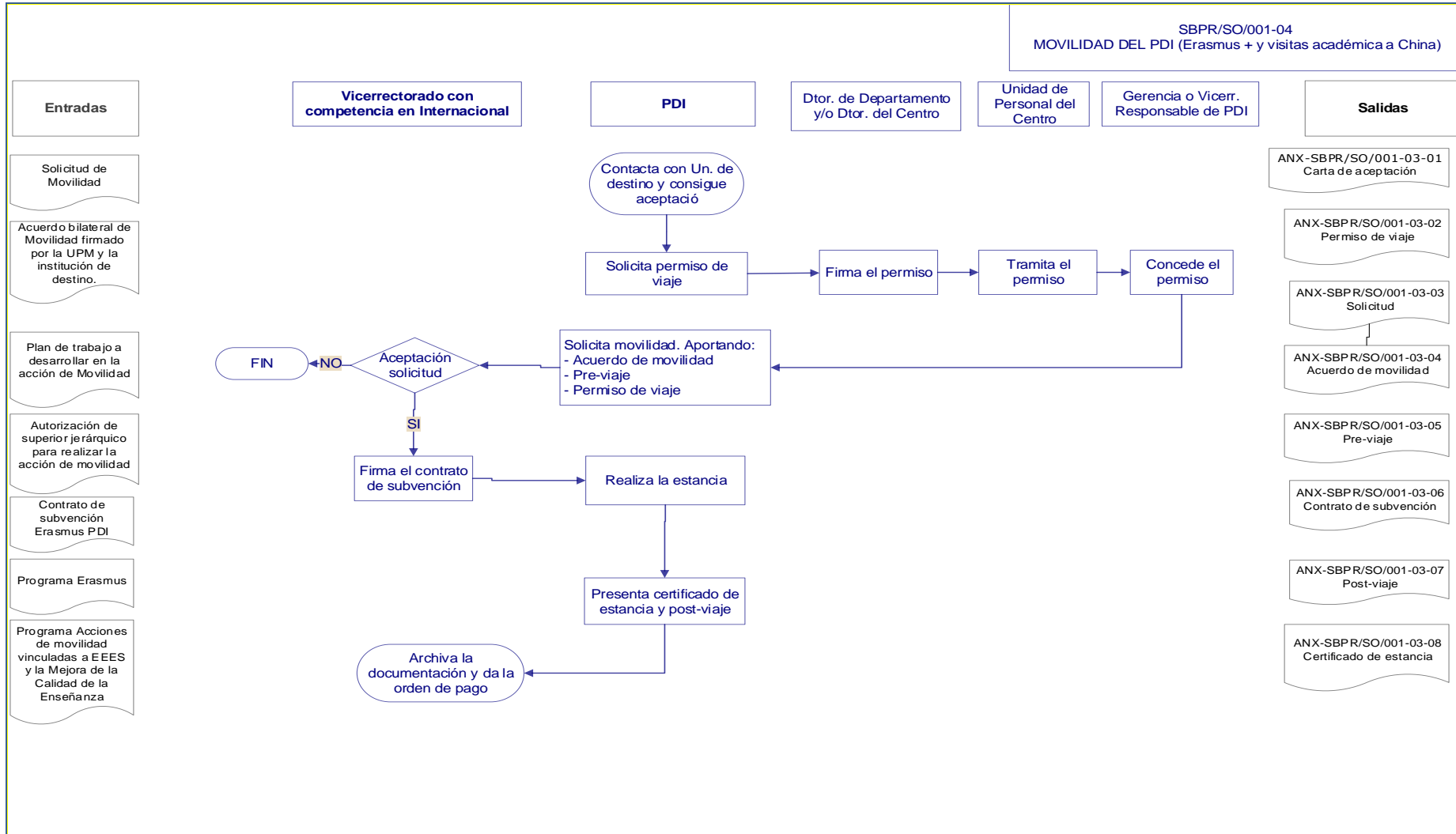



POLITÉCNICA

UNIVERSIDAD POLITÉCNICA DE MADRID ESCUELA TÉCNICA SUPERIOR DE INGENIEROS INFORMÁTICOS



PROCESO DE GESTIÓN DEL PDI

Código PR/SO/001

